

Übernachtung in Perl-Nennig

Tagungshotel

Victors-Residenz-Hotel Schloss Berg

Schlosshof 9, D-66706 Nennig/Mosel

Fon: 06866-790, FAX: 06866-79100

www.victors.de,

mail: info.nennig@victors.de

EZ: 99.- Euro/Nacht DZ: 136.- Euro/Nacht

Das Hotel bietet besten Komfort inkl. Schwimmbad usw. und kann auch für Begleitpersonen bestens empfohlen werden.



Günstiger kann man in Nennig in folgenden Hotels/ Gasthäusern übernachten (EZ: 23.- bis 43.- Euro)

Hotel-Restaurant Schloss-Blick

Berger Weg 9

D-66706 Nennig/Mosel

Telefon: 06866-829

Fax: 1468

mail: GuidoBraub@schlossblick-nennig.de

Hotel „Zur Traube“, Familie Boesen

Bübingerstr.16

D-66706 Nennig/Mosel

Telefon: 06866-349

Fax: 150018

www.traube-nennig.de

mail: traube-nennig@t-online.de

Hotel-Restaurant Korfu

Anastasios Papazisis

Zur Moselbrücke 1

D-66706Nennig/Mosel

Telefon: 06866-292

Weitere Infos unter www.Nennig.de (auch Ferienwohnungen)

Anfahrtswege

Mit dem Auto

...aus Richtung Saarbrücken (ca. 80 km)

A 620, ab Dillingen heißt die Autobahn A 8, weiter Richtung Luxemburg bis Abfahrt Perl-Nennig, B 419 in Richtung Nennig. In Nennig Beschilderung „Schloss Berg“ folgen.

...aus Richtung Mannheim

A 6 bis Neunkircher Kreuz, hier auf A 8 Richtung Luxemburg, dann weiter wie aus Richtung Saarbrücken

...aus Richtung Köln

Aus Richtung Koblenz auf der A 48/E 44 und dann A 1/ E 44 Richtung Trier//Luxembourg bis Moseltal-Dreieck. Weiter Richtung Luxemburg über A 64/E 44 bis Abfahrt Grevenmacher (Luxembourg). Weiter Richtung Grevenmacher und Remich. Die Moselbrücke in Remich überqueren und in Nenni der Beschilderung „Schloss Berg“ folgen.

...aus Richtung Metz

A 31 in Richtung Thionville, dort abfahren Richtung Trier auf die N 153, bei Apach über die Grenze und auf B 419 bis Nennig, dort der Beschilderung „Schloss Berg“ folgen.



Mit dem Flugzeug

Der **Flughafen Luxemburg**, ca. 20 km bis Schloss Berg, wird von vielen deutschen Städten angefliegen.

Das Victors bietet einen Shuttle für 20.- Euro pro Fahrt, (wird also bei mehreren Personen billiger). Die Ankunftszeit muss unbedingt vorher bekannt gegeben werden.

Mit der Bahn

Nennig hat einen Bahnhof. Verbindungen bitte erfragen.

FVO FVO FVO FVO FVO

15. Jahrestagung der FVO

11. – 13. März 2005

in Perl-Nennig auf Schloß Berg
Dreiländereck

Saarland - Lothringen – Luxembourg

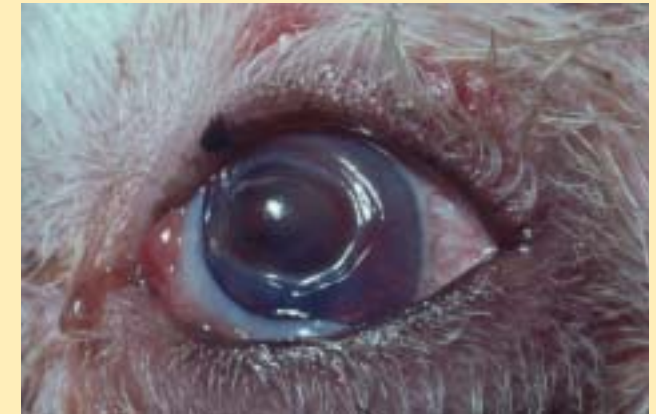

Die Hornhaut- Das Fenster zum Auge

FVO FVO FVO FVO FVO

VORPROGRAMM

Freitag, 11. März 2005

Workshop I

9.00 – 13.00 Uhr

Dieser Kurs wird zweimal durchgeführt 14.00 – 18.00 Uhr

Leitung: Dr. Heinrich Grußendorf

Chirurgie am Auge für Einsteiger

In diesem Basiskurs werden die theoretischen Grundlagen vermittelt und mit Hilfe von praktischen Übungen werden diese Basistechniken am Schweineauge vertieft. Vorgesehen sind Lidchirurgie, Bindehautflappentechnik usw. Teilnehmerzahl maximal 24.

Mitzubringen ist das in eigener Praxis vorhandene feine chirurgische Instrumentarium, welches im eigenen tierärztlichen Alltag zur Verfügung steht. Eine Sehhilfe (Lupenbrille) ist von Vorteil.

Die Fa. Eickemeyer bietet für diesen Kurs ein chirurgisches Basisset zu einem Sonderpreis unter Artikel-Nr. 981704 an.

Der Referent wird bei den Übungen unterstützt von:
Dr. Georg Grüning, Saarbrücken

Workshop II

14.00 – 18.00 Uhr

Leitung: Christine Heinrich

Ophthalmologische Diagnostik

- Einführung in Theorie und Geräte
- Übungen mit der Spaltlampe und zur Tonometrie mit dem Tonopen
- Praktische Übungen zu den Untersuchungstechniken der direkten und indirekten Ophthalmoskopie.

In diesem Kurs werden die theoretischen Grundlagen vermittelt und die praktische Anwendung an Hunden geübt. Teilnehmerzahl maximal 24.

Frau Heinrich wird bei den Übungen unterstützt von:
Prof. Dr. Ursula Dietrich
Dr. Corinna Eule, Abteilung Augenheilkunde, Department Kleintiere der Universität Zürich

HAUPTPROGRAMM

Samstag, 12. März 2005

Ab 08.00 Uhr **Einschreibung,
Ausgabe der Tagungsunterlagen**

08.30 Uhr **Eröffnung der Industrieausstellung**

08.45 – 09.00 Uhr Begrüßung und Vorstellung der Referenten
09.00 – 09.30 Uhr Anatomische und physiologische Grundlagen der Hornhaut (Prof. Nell)

09.30 – 09.45 Uhr Angeborene Hornhauterkrankungen und ihre therapeutische Beeinflussbarkeit (Prof. Nell)

09.45 – 10.30 Uhr Befunde und Interpretation von Hornhautveränderungen (Dr. Fritsche)

10.30 – 11.00 Uhr **Pause und Besuch der Ausstellung**

11.00 – 11.45 Uhr Die oberflächliche ulzerative Keratitis (Prof. Dietrich)

11.45 – 12.30 Uhr Die tiefe ulzerative Keratitis (Prof. Dietrich)

12.30 – 14.00 Uhr **Mittagessen/Besuch der Ausstellung**

14.00 – 14.45 Uhr Autoimmunbedingte Hornhauterkrankungen (Dr. Fritsche)

14.45 – 15.30 Uhr KCS (Keratokonjunktivitis sicca) (Prof. Nell)

15.30 – 16.15 Uhr Feline Hornhaut Teil 1 (Dr. Heinrich)

16.15 – 16.45 Uhr **Pause und Besuch der Ausstellung**

16.45 – 17.30 Uhr Feline Hornhaut Teil 2 (Dr. Heinrich)

17.30 – 18.00 Uhr Nichtentzündliche Hornhauterkrankungen (Prof. Nell)

18.00 – 18.20 Uhr **FVO-Mitgliederversammlung**

ab 18.00 Uhr Römischer Mosaikfußboden Nennig (Möglichkeit der Besichtigung)

ab 20.00 Uhr **Gemeinsames Abendessen
im Victors Landgasthaus „Die Scheune“**

HAUPTPROGRAMM

Sonntag, 13. März 2005

08.30 – 09.30 Uhr Besonderheiten der Anatomie und Physiologie bei kleinen Heimtieren (insbesondere Kaninchen und Meerschweinchen) und die wichtigsten kornealen Erkrankungen und ihre Therapie (Dr. Wagner)

09.30 – 10.30 Uhr Fallbeispiele der Hornhauterkrankungen und ihre Versorgung (mit allen Referenten)

10.30 – 11.00 Uhr **Pause**

11.00 – 13.00 Uhr Fallbeispiele der Hornhauterkrankungen und ihre Versorgung (mit allen Referenten)

Ende der Fortbildung, Verabschiedung der Teilnehmer, kleiner Imbiss

Die Referenten

Prof. Dr. Ursula Dietrich, Athens/USA

1993 Examen in München,
1996 Dissertation
1997-2000 Residency in Zürich,
2001 Diplomate des ACVO,
2003 Diplomate des ECVO
seit Oktober 2000 Assistant Professor of
Veterinary Ophthalmology in Athens, Georgia, USA



Dr. Jens Fritsche, München/D

Staatsexamen 1992 in München,
1994 Erasmusstipendium bei Prof. Spiess, Zürich,
1995 Promotion über Asteroide Hyalose
1995 Gründung einer Tierärztlichen Spezialpraxis für Augenheilkunde in München.
Spezielle Interessen: Adaptation von Untersuchungs- und Operationstechniken der Humanmedizin an die Veterinärphthalmologie, Durchführung von klinisch-wissenschaftlichen Studien



Dr. Heinrich Grußendorf, Brahmstede/D

Seit 1969 praktischer Tierarzt. Zusatzbezeichnung
Augenheilkunde und Zahnheilkunde.
DOK Mitglied, AO Mitglied.
Arbeitsschwerpunkte im
Tiergesundheits-Zentrum Brahmstede
Augen- und Zahnheilkunde, Chirurgie



Christine Heinrich, Solihull/GB

1995 Staatsexamen in München,
1995 bis 1998 Internship und Residency in
Ophthalmology bei Barnett in Newmarket
1999 Britisches Diplom der Ophthalmology
seit 2001 Spezialist der RCVS in Ophthalmology
Member des British Eye Panel und Mitglied der
Prüfungskommission
Arbeitet als Veterinärophthalmologin in einem Überweisungszentrum
in Solihull bei Birmingham.



Prof. Dr. Barbara Nell, Wien/A

1992 Promotion
1999 Habilitation mit Untersuchungen
zur erosiven Keratitis und Keratitis
superficialis chronica
seit 2000 Diplomate des ECVO
seit 2001 Professor, Leiterin der
Augenabteilung an der Vet.Med.Uni Wien.
Univ.Wien

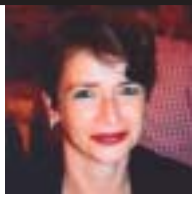

Dr. Frank Wagner, Hannover/D

1994 Staatsexamen in Hannover,
seit 1995 wissenschaftlicher
Mitarbeiter der Kleintierklinik der
TIHO Hannover (Arbeitsschwerpunkt
Ophthalmologie und Chirurgie)
Promotion über Korneaerkrankungen
bei Hund und Katze.



FORTBILDUNGSGEMEINSCHAFT FÜR VETERINÄROPTHALMOLOGIE

FVO

Hiermit erkläre ich meinen Beitritt zur
Fortbildungsgemeinschaft Veterinärophthalmologie

Bitte zurücksenden an

Name:

Straße:

PLZ: Ort:

Der jährliche Mitgliedsbeitrag in Höhe von 15,34
Euro soll von meinem **Konto**
bei (**Bankverbindung**)
BLZ eingezogen werden.

FVO
Wertachstr.1
90451 Nürnberg

.....
Ort, Datum Unterschrift

Anmeldung/Auftrag

Teilnehmer:
Name: Vorname:
Mitglied der FVO ja nein
bis 31.01.05 ab 01.02.05

Seminare (begrenzte Teilnehmerzahl)

(Freitag, 11.03.2005)

- Workshop 1 (14.00 - 18.00 Uhr) Chirurgie am Auge 110,00 Euro* 130,00 Euro*
- Workshop 2 (14.00 - 18.00 Uhr) Diagnostik 110,00 Euro* 130,00 Euro*
- Workshop 1+2 (09.00 - 13.00 und 14.00 - 18.00 Uhr) 200,00 Euro* 240,00 Euro*

Workshops nur zusammen mit Hauptprogramm zu buchen!

Hauptprogramm (begrenzte Teilnehmerzahl)

- Mitglied FVO 160,00 Euro* 180,00 Euro*
- Nichtmitglied 190,00 Euro* 210,00 Euro*

Abendprogramm

Freitagabend (11.03.05, 18.00 bis 20.00 Uhr):

- COME TOGETHER kostenfrei.

Die Teilnehmer haben Gelegenheit, sich mit Häppchen und Sekt einzustimmen:

Samstagabend (12.03.05):

- Mosaikfussboden Nennig: kostenfrei

Samstagabend (12.03.05):

- Abendessen im Victors Landgasthaus „Die Scheune“
incl. Getränke 30,00 Euro*
- Mitgliedschaft in der FVO (nur Neuzugänge): 15,34 Euro

Beitrittserklärung liegt bei

Gesamtpreis Euro

Zahlungsweise:

- Verrechnungsscheck (beiliegend)
- Überweisung (nur mit Angabe des kompletten Namens)
Deutsche Bank, Guido Arz - FVO, BLZ 590 700 70, KtoNr. 252 104 500
BIC: DE UTD EDB 595 IBAN: DE 61 5907 0070 0252 1045 00
- Kreditkarte Visa Card Mastercard

Kartenummer

Ablaufdatum

Karteninhaber

Unterschrift

Die Teilnehmerbedingungen (s. Organisatorische Hinweise) erkenne ich hiermit an. Die
Teilnahmebestätigung erfolgt nach schriftlicher Anmeldung und vollständigem Zahlungseingang.

.....
Ort/Datum Unterschrift
Änderungen vorbehalten

Anmeldung

Rechnungsanschrift:

Bitte in Druckbuchstaben ausfüllen!

Titel, Name: _____
Vorname: _____
Straße: _____
PLZ, Ort: _____
Bundesland: _____
(für evtl. Rückfragen): _____
Tel.: _____
Fax: _____
Email: _____

KongressFORUM
Hohenstein 73
42283 Wuppertal



Rahmenprogramm/Abendprogramm

Das Tagungshotel liegt an der Grenze zu Luxemburg und Frankreich.

Mögliche Unternehmungen sind vielfältig:

Römische Villa Borg, Schloß Mallbrouck, Traktormuseum Kreuzweiler, Saarschleife Orscholz u.a.

Städtetouren:

Luxemburg ist 20 km entfernt, nach Trier sind es 40 km, nach Metz sind es ca. 50 km, zum Weltkulturerbe Völklinger Hütte sind es ebenfalls 50 km.

Weitere Infos über das Hotel oder unter:

www.Nennig.de

www.perl-mosel.de

www.schengener-eck.de

Das Hotel bietet Schwimmbad, Wellness, Fitness, usw. sowie eine wunderschöne Lage inmitten von Weinbergen.

Hunde sind selbstverständlich erlaubt.

Das Hotel hat eine Jogging-Karte mit 4 Laufvorschlägen (ca. 30 Minuten) aufgelegt.

Außerdem gibt es im Schlossbereich ein kleines Spielcasino und eine 2-Sterne Küche (Christian Bau).

Innenraum „Die Scheune“



Die Tagung wird unterstützt von:



15. Jahrestagung der FVO
vom 11.-13. März 2005

Organisatorische Hinweise

Tagungsleitung:

Tierklinik Guido Arz,

Kaiserslautererstr. 44, 66123 Saarbrücken,

Fon: 0681-33232, Email: Tierklinik.Arz@t-online.de

Ausgabe der Unterlagen am Tagungsort

Victors-Residenz-Hotel Schloss Berg. (www.victors.de)

Anmeldung über das **KongressFORUM**

Bezahlung:

Ihre feste Registrierung ist **nur** mit Bezahlung der Gesamtgebühr per Überweisung oder unter Angabe Ihrer Kreditkartendaten mit Ihrer Anmeldung möglich. Unvollständige Anmeldungen, ohne Scheck, ohne Zahlungseingang der Überweisung oder mit fehlenden Angaben der Daten zur Kreditkarte gelten nicht als verbindlich und werden nicht bearbeitet. Beachten sie bitte die **begrenzte Teilnehmerzahl** und buchen Sie frühzeitig.

Bankverbindung:

Deutsche Bank, Guido Arz -FVO

BLZ: 59070070, KtoNr. 252 104 500

BIC: DE UTD EDB 595 IBAN: DE 61 5907 0070 0252 1045 00

Preise

	bis 31.01.05	ab 01.02.05
Workshop 1	110.- Euro*	130.- Euro*
Workshop 2	110.- Euro*	130.- Euro*
Workshop 1 + 2	200.- Euro*	240.- Euro*

Die Workshops sind nur im Zusammenhang mit dem Hauptprogramm zu buchen.

Hauptprogramm

Für FVO-Mitglieder	160.- Euro*	180.- Euro*
Nichtmitglieder	190.- Euro*	210.- Euro*

Abendprogramm 30.- Euro*

Absagen bis zum 31.01.05 sind schriftlich oder per FAX an die **KongressFORUM** zu richten. Ab 01.02.05 ist keine Erstattung bereits bezahlter Gebühren möglich.

ATF-Anerkennung: Workshop I oder II	4 Stunden
Workshop I und II	8 Stunden
Hauptprogramm	11 Stunden

KongressFORUM Hohenstein 73, 42283 Wuppertal

Fon: 0202-2545988, FAX: 0202-2544556



Änderungen vorbehalten